Inspektionsreise des Erzherzogs Leopold Salvator in Galizien: Vor Besichtigung der Salinen in Kalusz überreicht das Kind eines Beamten dem Erzherzog einen Blumenstrauß.

(Siehe Seite 3.)

Phot. Ltn. Vogelsang
Kalusz 1915.
Straßenleben in Kalusz:
Bettler

Phot. Ltn. Vogelsang

Straßenleben in Kalusz:
Bettler

KAŁUSZ. Cerkiew.

fotopolska.eu
Polska na fotografii

www.castles.com.ua

Kalusz. Cerkiew.
Церква.

fotopolska.eu
Polska na fotografii

unr.memory.gov.ua (Official website)

Свято з'єднення
України
в Калуші
дня 8. I. 1919

KAŁUSZ. Cerkiew.

fotopolska.eu
Polska na fotografii

fotopolska.eu
Polska na fotografii

fotopolska.eu
Polska na fotografii

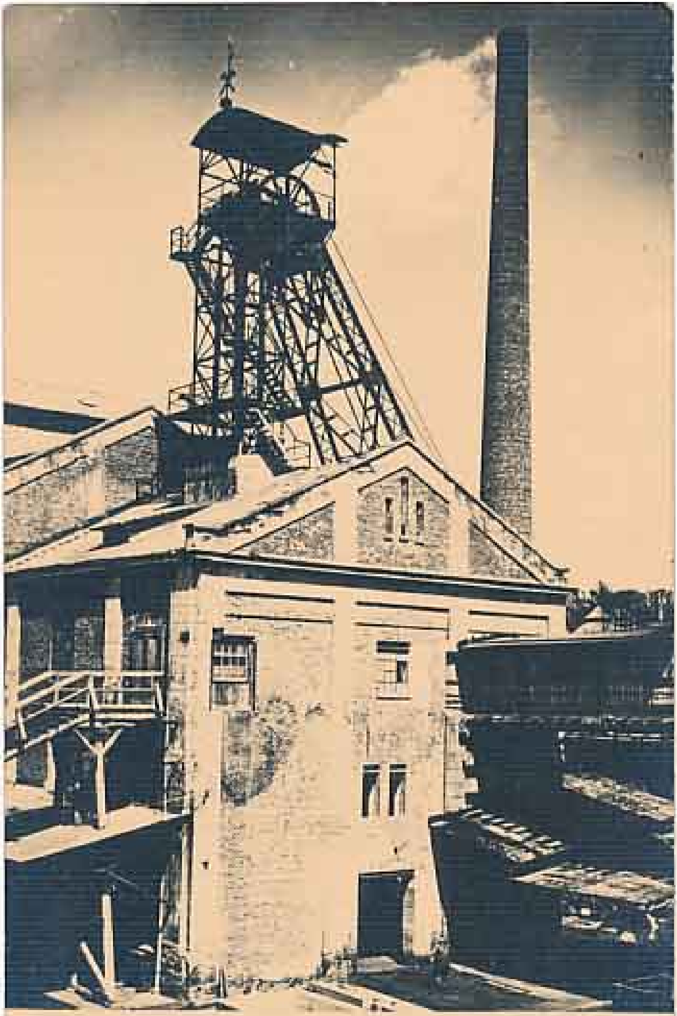

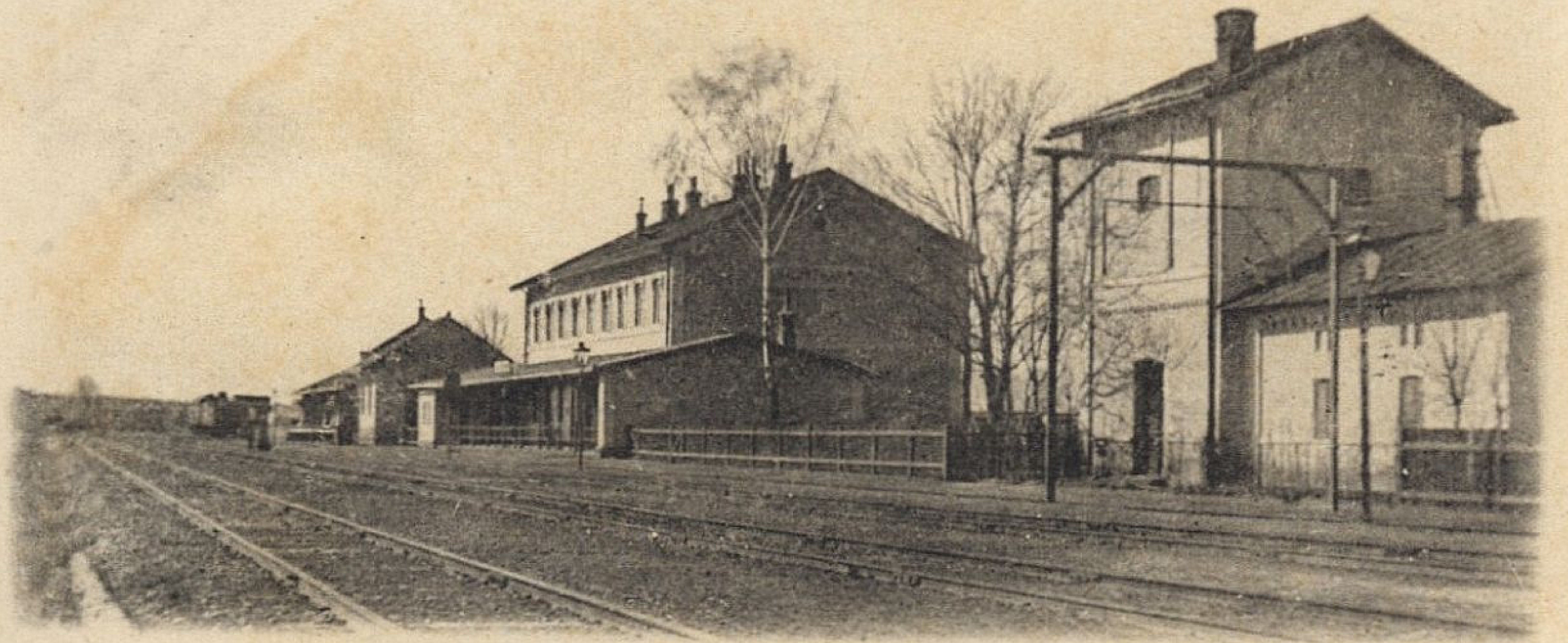

Dwarzec kolejowy w Kałuszu.

13116

fotopolska.eu
Polska na fotografii

Kałusz — Dwórzec kolejowy
КАЛУШ — Дворецъ желїзничий
Kałusz Bahnstation

Kałusz — Dworzec kolejowy
КАЛУШ — Дворець желїзничий
Kałusz Bahnstation

Kałusz Dworzec kolejowy.

fotopolska.eu
Polska na fotografii

fotopolska.eu
Polska na fotografii

fotopolska.eu
Polska na fotografii

Ogólny widok
KOPALNI SOLI POTASOWYCH
w KAŁUSZU

KAŁUSZ. Ogólny widok kopalni „Tesp".

fotopolska.eu
Polska na fotografii

fotopolska.eu
Polska na fotografii

fotopolska.eu
Polska na fotografii

fotopolska.eu
Polska na fotografii

fotopolska.eu
Polska na fotografii

www.poliart.biz

Rekonstrukcya kosciola w Kaluszu

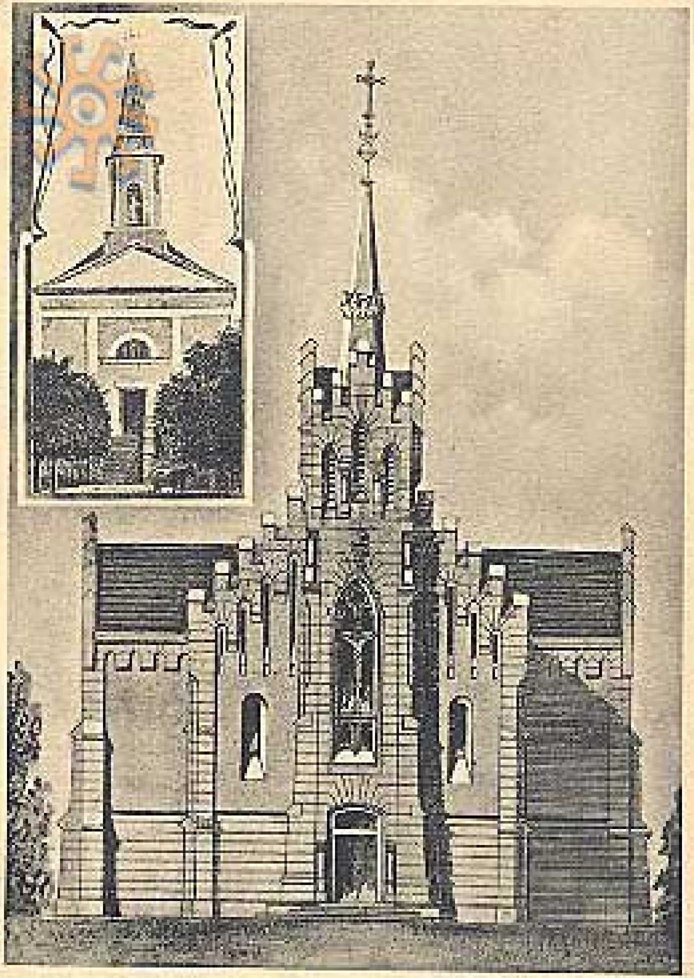

Rekonstrukcya kościoła w Kałuszu

KALUSZ. Kościół.

KAŁUSZ. Kościół.

fotopolska.eu
Polska na fotografii

fotopolska.eu
Polska na fotografii

Landsturm-Musterung in Kalusz.
97

www.poliart.biz

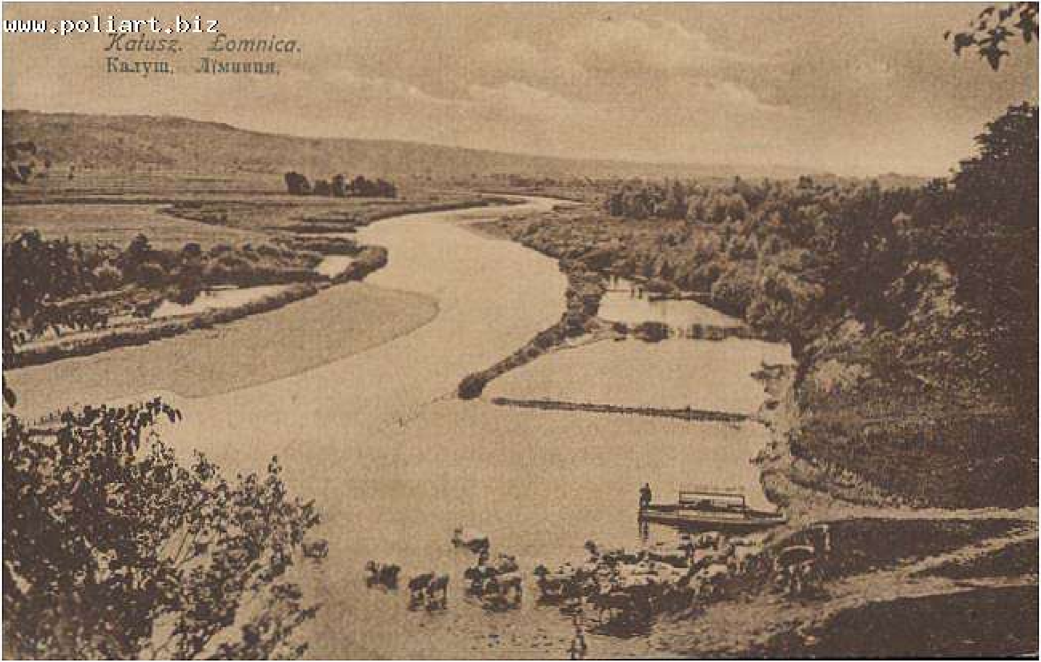

OBJAŚNIENIA DO PLANU ŚRÓDMIEŚCIA I MIASTA KAŁUSZA.

KOŚCIÓŁ	1. STAROSTWO
CERKIEW	2. WYDZIAŁ POWIATOWY
CMENTARZ ŻYD.	3. SĄD
POCZTA	4. POLICJA
KAPLICA	5. NADLEŚNICTWO
POMNIK	6. MAGISTRAT
MOST	7. PLEBANIA
TOR KOLEJ.	8. GMINA ŻYD.
ULICA	9. SZKOŁA POWSZ.
KRZYŻ	10. URZĄD KATASTR.
STRZELNICA	11. SOKÓŁ

OPRACOWAŁ DR. F. BIAŁOUS.

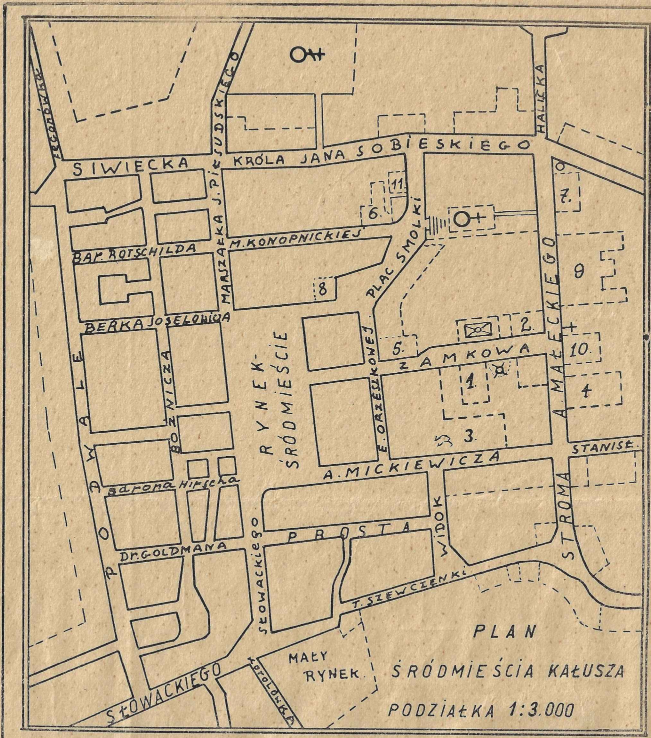

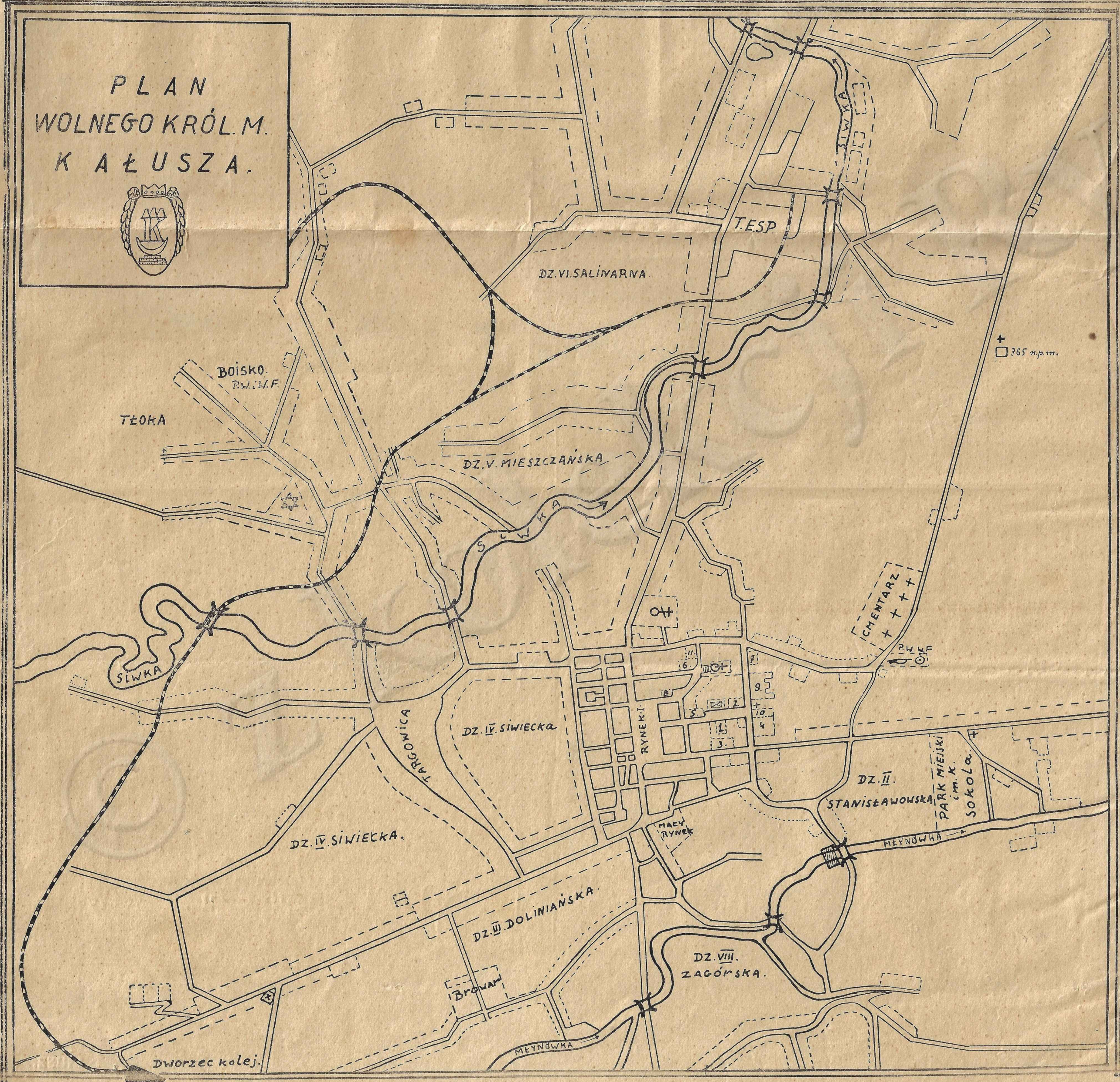

Cena 30 gr.

Druk. Spielberg, Kałusz.

Sorania
fotopolska.eu
Polska na fotografii

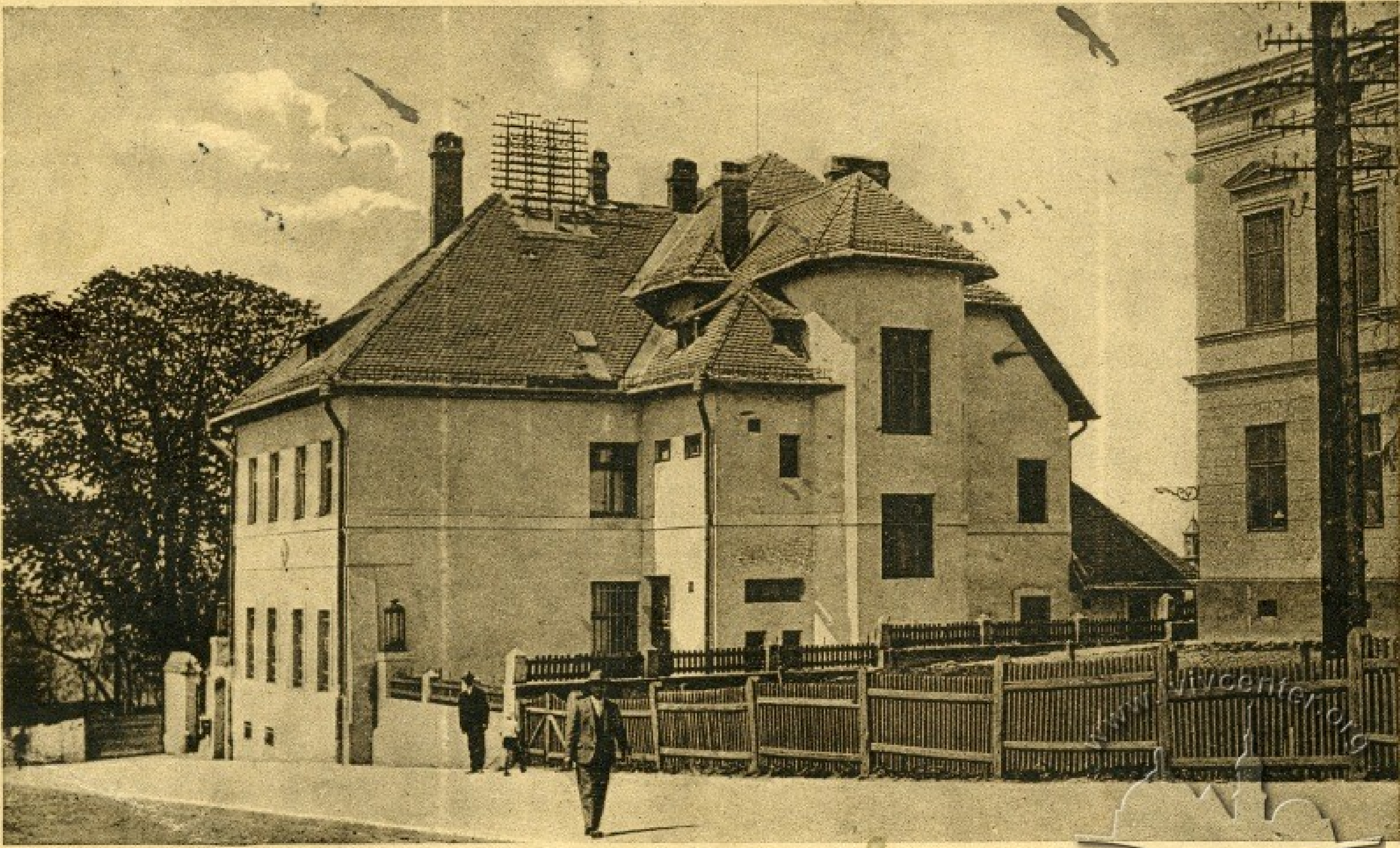

KAŁUSZ. Poczta.

fotopolska.eu
Polska na fotografii

fotopolska.eu
Polska na fotografii

fotopolska.eu
Polska na fotografii

fotopolska.eu
Polska na fotografii

fotopolska.eu
Polska na fotografii

fotopolska.eu
Polska na fotografii

fotopolska.eu
Polska na fotografii

fotopolska.eu
Polska na fotografii

fotopolska.eu
Polska na fotografii

fotopolska.eu
Polska na fotografii

fotopolska.eu
Polska na fotografii

fotopolska.eu
Polska na fotografii

fotopolska.eu
Polska na fotografii

fotopolska.eu
Polska na fotografii

fotopolska.eu
Polska na fotografii

fotopolska.eu
Polska na fotografii

fotopolska.eu

fotopolska.eu

fotopolska.eu
Polska na fotografii

XIII.
fotopolska.eu
Polska na fotografii

fotopolska.eu
Polska na fotografii

fotopolska.eu
Polska na fotografii

fotopolska.eu
Polska na fotografii

fotopolska.eu
Polska na fotografii

fotopolska.eu
Polska na fotografii

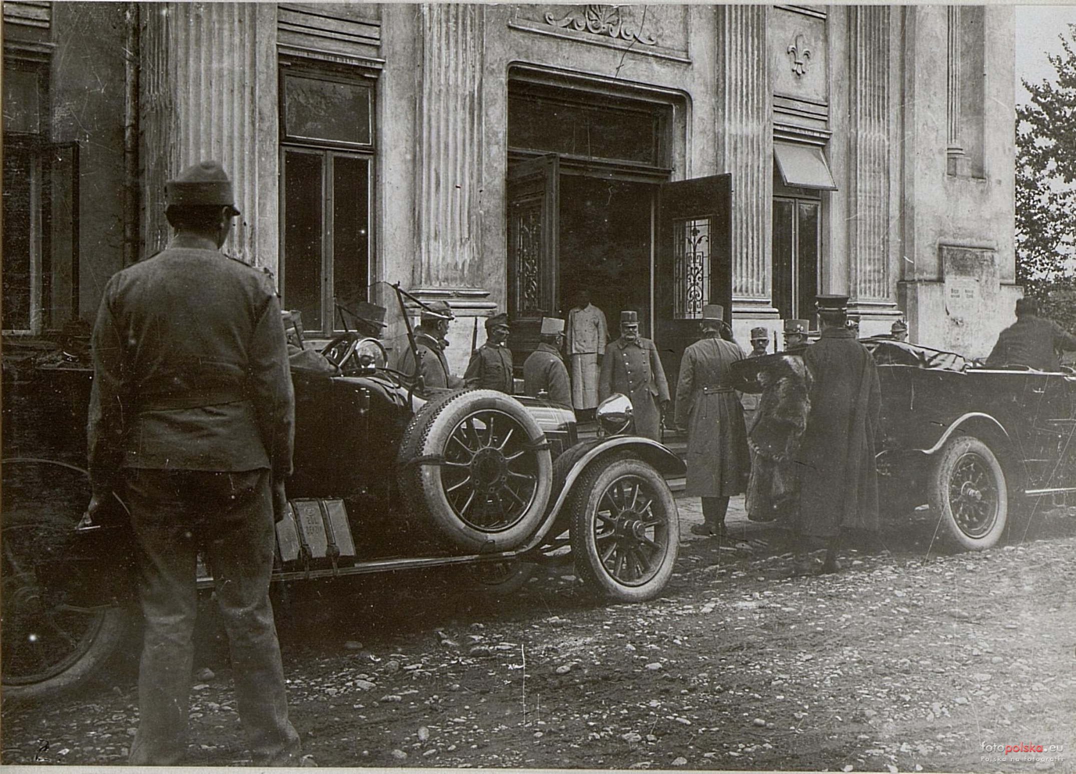
fotopolska.eu
Polska na fotografii

fotopolska.eu
Polska na fotografii

fotopolska.eu
Polska na fotografii

fotopolska.eu
Polska na fotografii

1

fotopolska.eu
Polska na fotografii

fotopolska.eu
Polska na fotografii

fotopolska.eu
Polska na fotografii

castles.com.ua

Zagórze poczta Kałusz 10/9 1902 WPani! Serdecznie dziękuję

Magistrat. Kościół.

Kałusz.

za przesłaną kartkę, oczekuję dalszych nowości kolekcyi kartkowych a przedewszystkiem fot. – proszę choć o te „Mignon" z przyjaciółką po otrzymaniu zaraz prześlę „nową" w kolorowe kwiatki. Przesyłam Pani dziś najmniej kartkę kałuską z niezgorszego zdjęcia (21/7) wykonaną dopiero wczoraj wyszła.

Czy posiada Pani tą Kartę? Proszę o rychłą odpowiedź!

Z uszanowaniem pozostaję ... Wiktor Zawadzki ...

fotopolska.eu
Polska na fotografii

fotopolska.eu
Polska na fotografii

Kalusz
Ratusz i Kościół
КАЛУШ
Ратуш і Костел
www.castles.com.ua

Kałusz. - Калуш.

PRZEZ KOZAKOW SPUSTOSZONE MIASTO PODCZAS CZTERODNIOWEJ ROS. INWAZYI W LIPCU 1917 R.

Kalusz. - [redacted]
PRZEZ KOZAKÓW SPUSTOSZONE MIASTO PODCZAS CZTERODNIOWEJ
ROS. INWAZYI W LIPCU 1917 R.
www.castles.com.ua

Kalusz.

Rynek

Kałusz

Nakład K. Ekstein, Kałusz

fotopolska.eu
Polska na fotografii

Rynek

Kałusz

Nakład K. Ekstein, Kałusz

Kałusz. Rynek.
Калуш. Ринок.
.Kałusz. Ringplatz.

fotopolska.eu
Polska na fotografii

Kałusz. Rynek.
Калуш. Ринок.

fotopolska.eu
Polska na fotografii

fotopolska.eu
Polska na fotografii

fotopolska.eu
Polska na fotografii

fotopolska.eu
Polska na fotografii

fotopolska.eu
Polska na fotografii

fotopolska.eu
Polska na fotografii

fotopolska.eu
Polska na fotografii

fotopolska.eu
Polska na fotografii

fotopolska.eu
Polska na fotografii

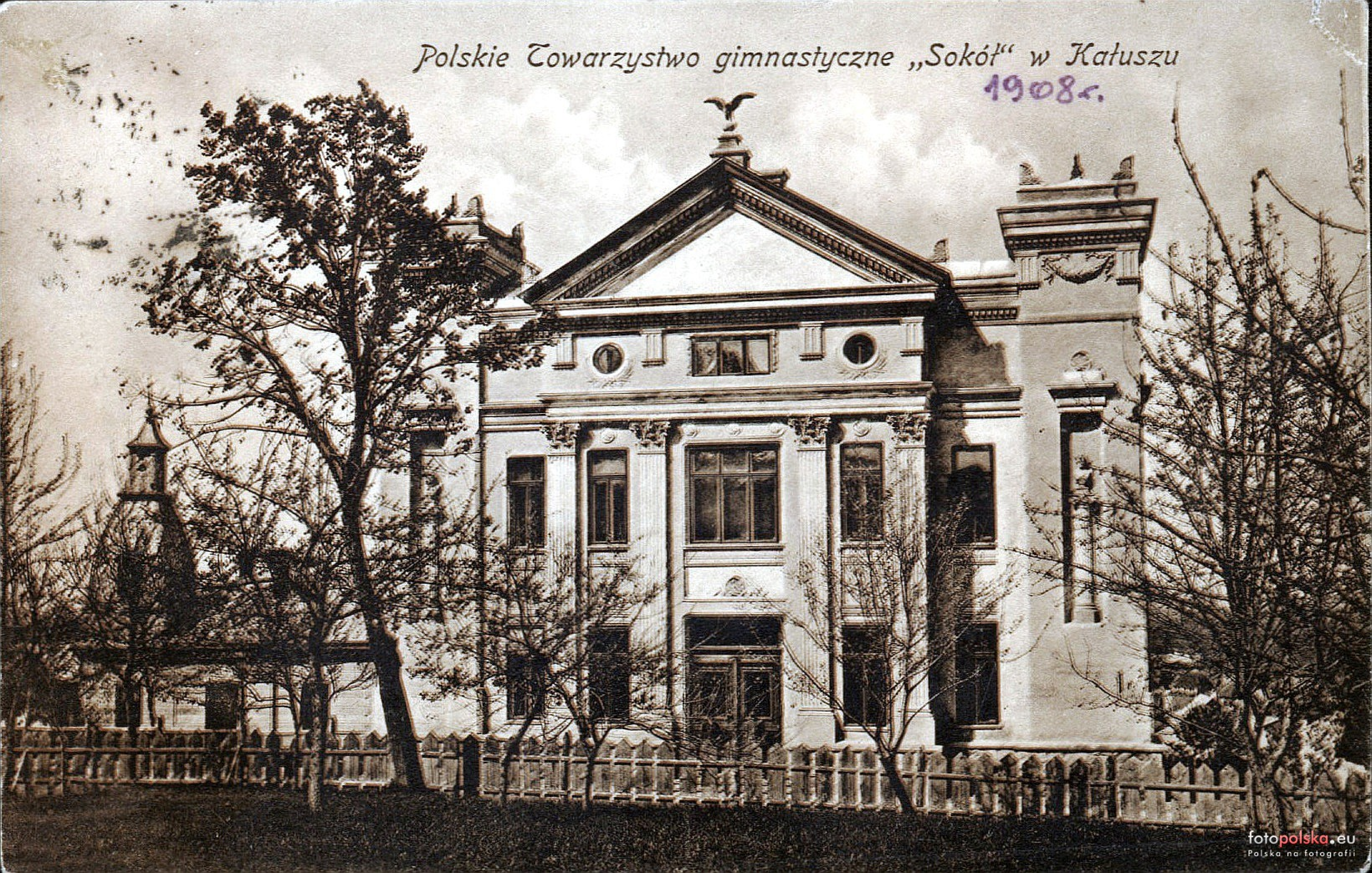

Polskie Towarzystwo gimnastyczne „Sokół" w Kałuszu

1908 r.

fotopolska.eu
Polska na fotografii

Kałusz, Sokoł. Калуш. Сокіл.

КАЛУШ. Сокіл
Kałusz. Sokół
Kałusz Sokolenhaus

Sokolnia w Kałuszu.

fotopolska.eu
Polska na fotografii

fotopolska.eu
Polska na fotografii

fotopolska.eu
Polska na fotografii

fotopolska.eu
Polska na fotografii

fotopolska.eu
Polska na fotografii

Kałusz — ul. 3 maja Składnica.
Калуш — ул. 3 мая
Складницьа.
SKŁADNICA KÓŁEK ROLNICZYCH
KÓŁKO ROLNICZE

KAŁUSZ. Ul. Marji Konopnickiej.

www.lvivcenter.org

Kałusz ul. kościelna.
Калуш вул. костельна..

www.castles.com.ua

www.castles.com.ua

Kałusz. Ulica Adama Mickiewicza.
Калуш, Улица Адама Міцкевича.

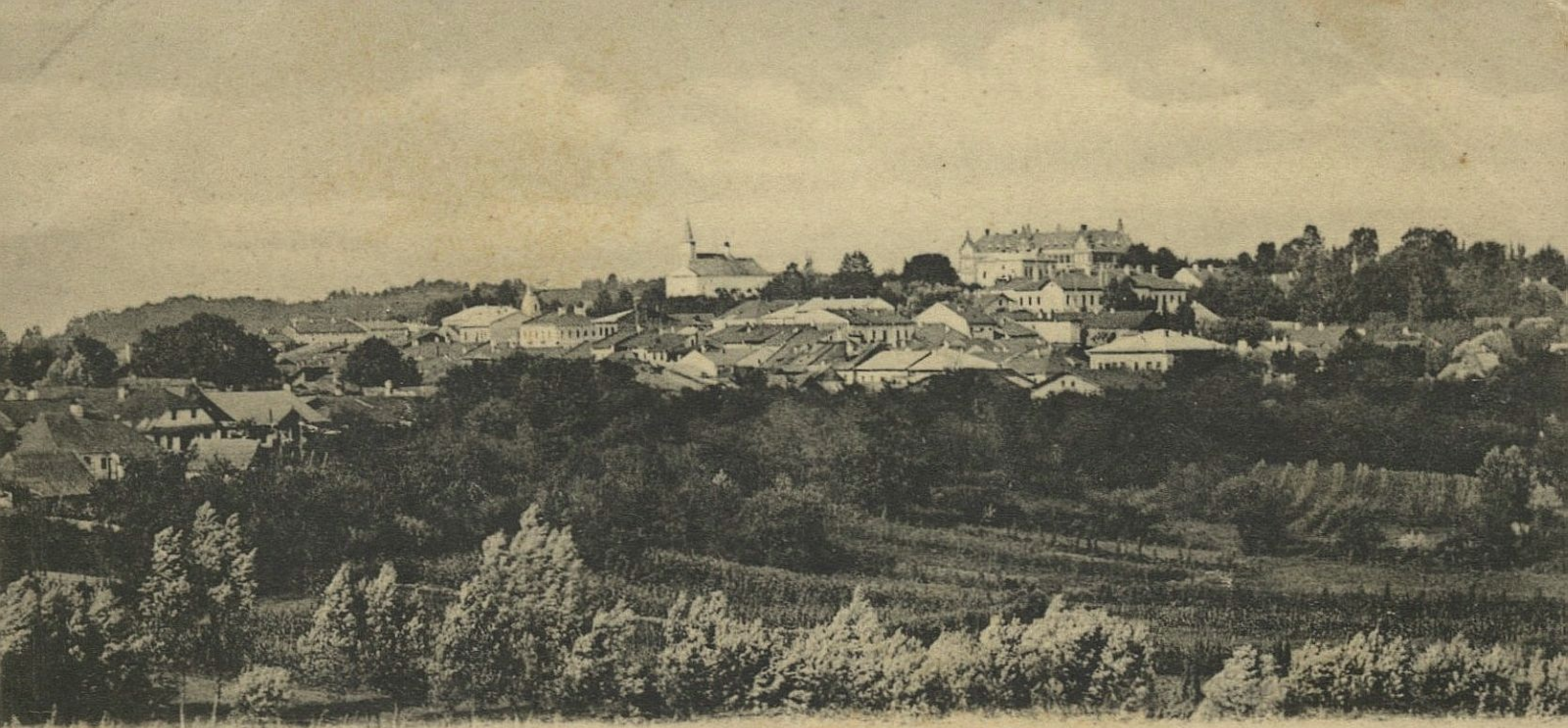

Z Kałusza

Ziszka — Kałusz — Galicya

fotopolska.eu
Polska na fotografii

fotopolska.eu
Polska na fotografii

KAŁUSZ. Ogólny widok.

fotopolska.eu
Polska na fotografii

Kałusz

Ogólny widok — Totalansicht

fotopolska.eu
Polska na fotografii

fotopolska.eu
Polska na fotografii

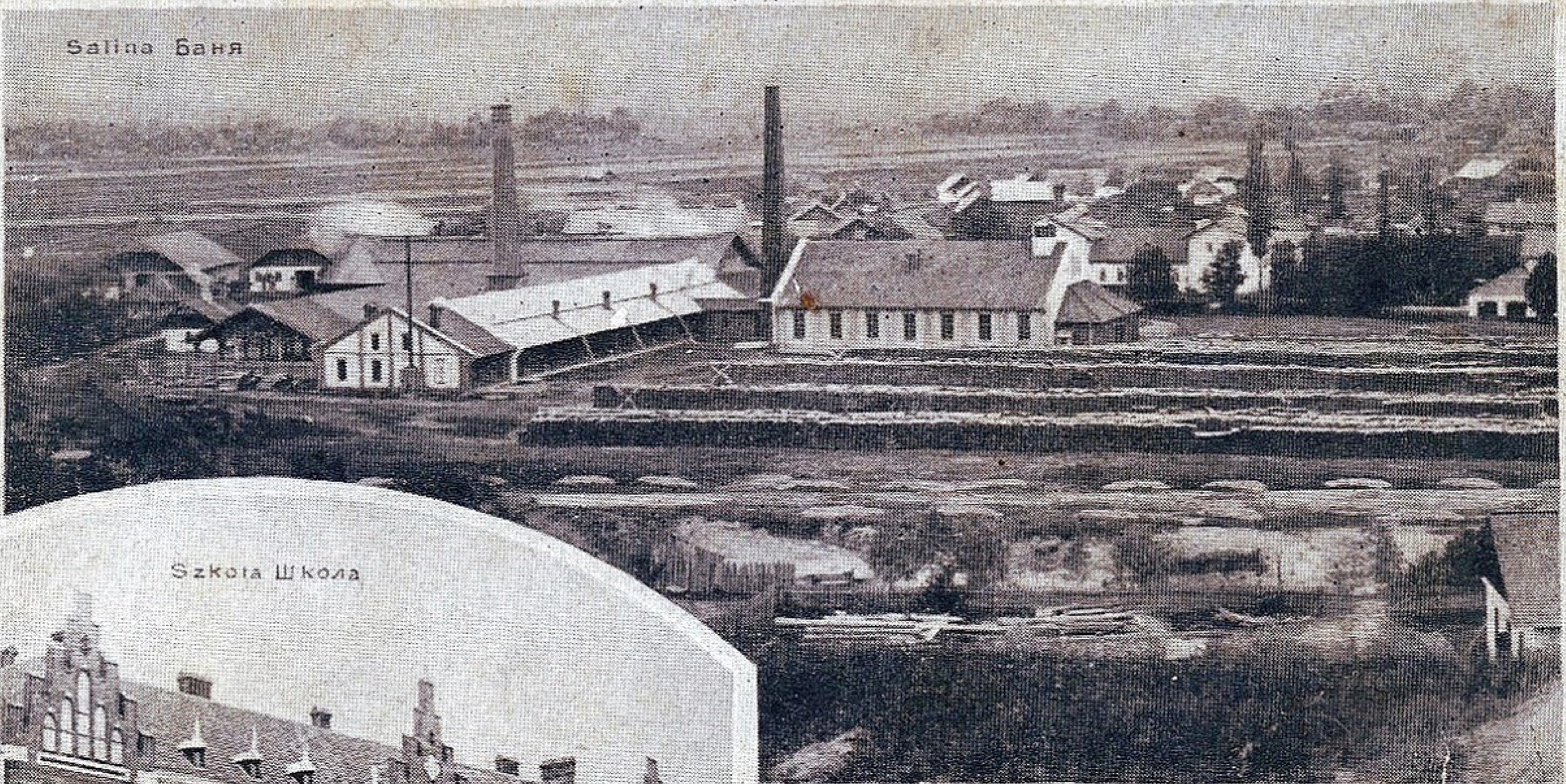

Kałusz-Калуш.

fotopolska.eu

Kałusz - Калуш.

Bitte versuchen Sie „Schicht's Bleich-Seife"

Schicht's Ansichtskarten: „Aus aller Welt"

www.castles.com.ua

Калуш Народний дім.

129914

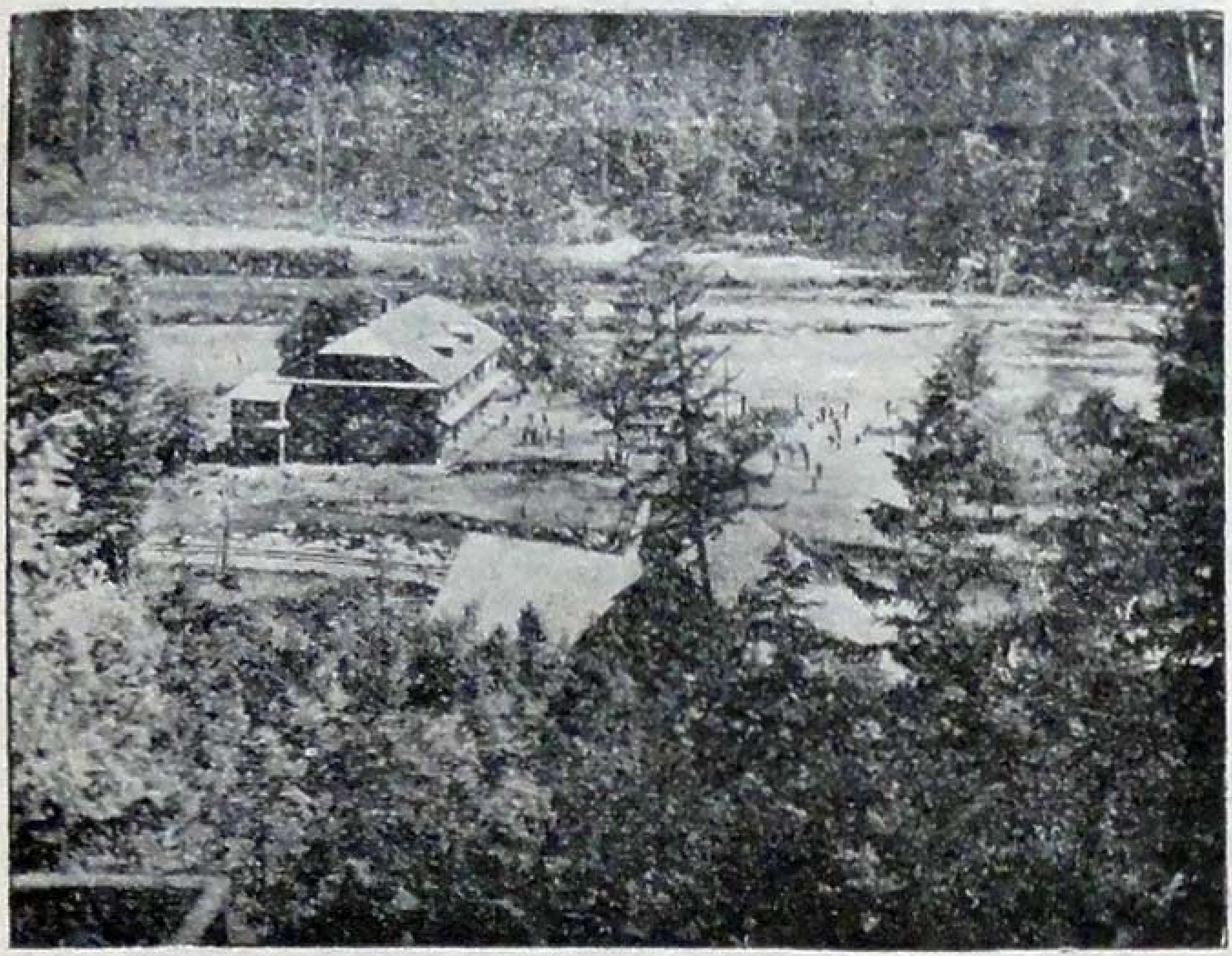

Табор новиків в Підлютм.

Світл. Ю Дорош.

PODLUTY

ZAKŁAD KĄPIELOWY

Od r. 1911. znajduje się tu „Dom Zdrowia“ dla piersiowo chorych akademików ukraińskich, którym zarządza „Medyczna Hromada“ we Lwowie. Instytucya o podobnej organizacyi jak Dom Zdrowia „Pomocy Bratniej“ w Zakopanem, mieści się na razie w jednym z domów zakładowych — i otwarty jest tylko w lecie. W r. 1911 bawiło tu 14 akademików.

PAŁACYK GRK. METROPOLITÓW W PODLUTEM.

Z wyc. A. K. T. Fot. H. Szostakowski.

Herzliche Weihnachtsgrüße

fotopolska.eu
Polska na fotografii

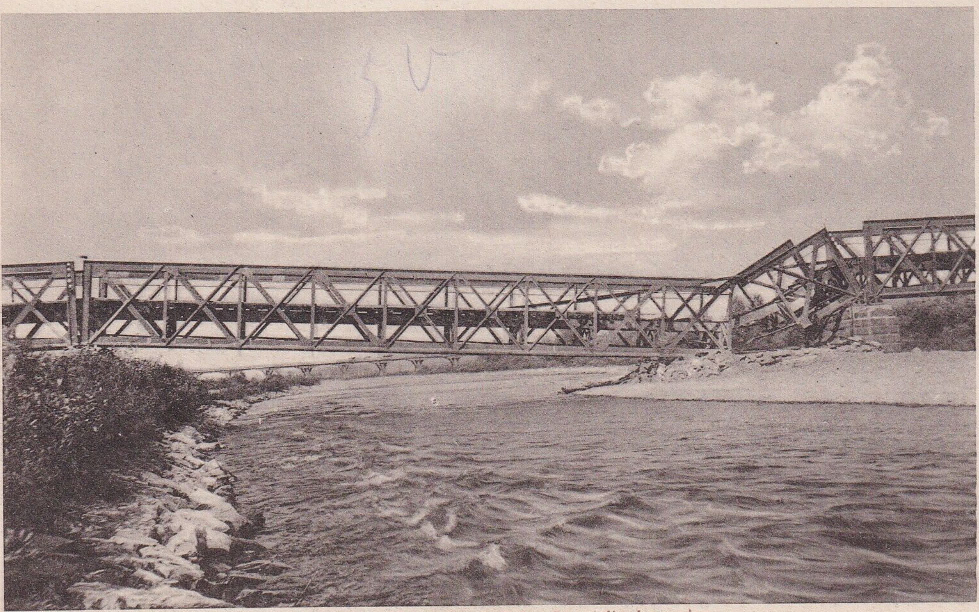

Zerstörte Eisenbahnbrücke über die Lomnica

fotopolska.eu
Polska na fotografii

No. 40. Verlag v. M. Mauermann, Meissen.

Gruss aus Wojnilow 28.3.899

[illegible]

B. [illegible]

fotopolska.eu
Polska na fotografii

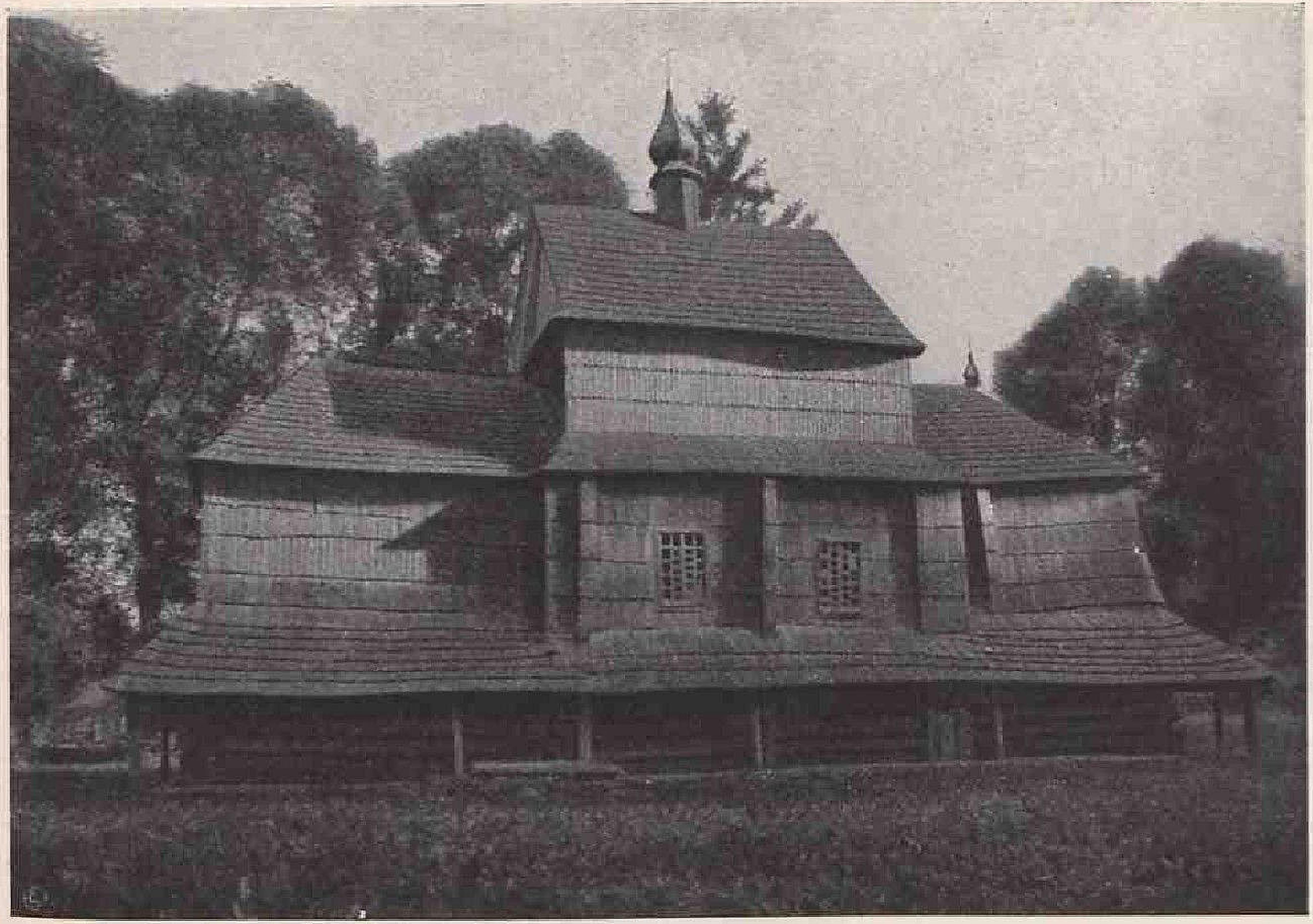

289. WOJNIŁÓW, CERKIEWKA.

fotopolska.eu
Polska na fotografii

9 1/2 cm

Wojnilów Galizien
Ruth. Kirche

Wojniłów — Войнилів
Ul. 3. Maja — Ул. 3. Мајя

КВ 40374/5 … 6

Церков в Дубровиці

В. Нагірний.